nieuwe energie

Energie VanOns

Energie delen
in een energiegemeenschap

Voor energiecoöperaties en initiatieven



Aug.2026

om | nieuwe energie

Energie VanOns

Onze energiegemeenschap

… is eerlijk en duurzaam
… wekt lokaal op en neemt gelijktijdig af
… heeft een stabiele (kost)prijs
… is samen eigenaar
… steekt de opbrengsten terug in de buurt

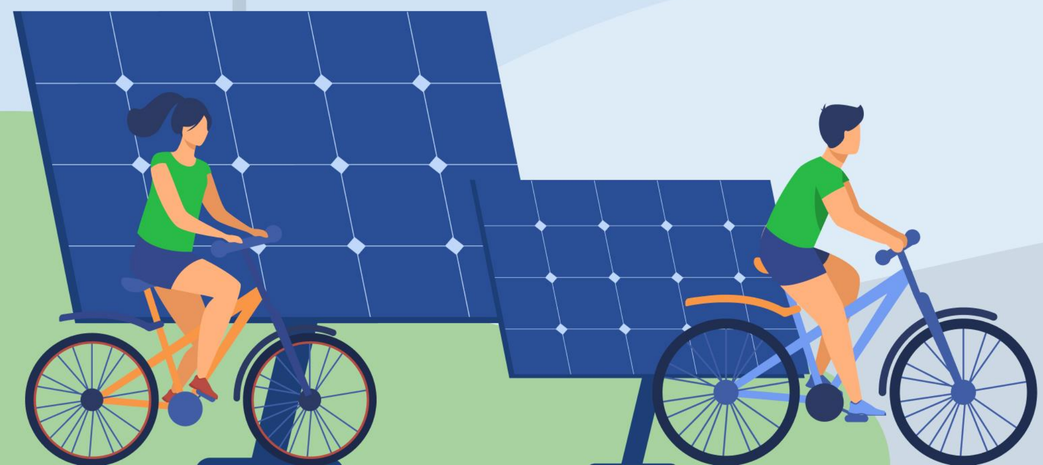

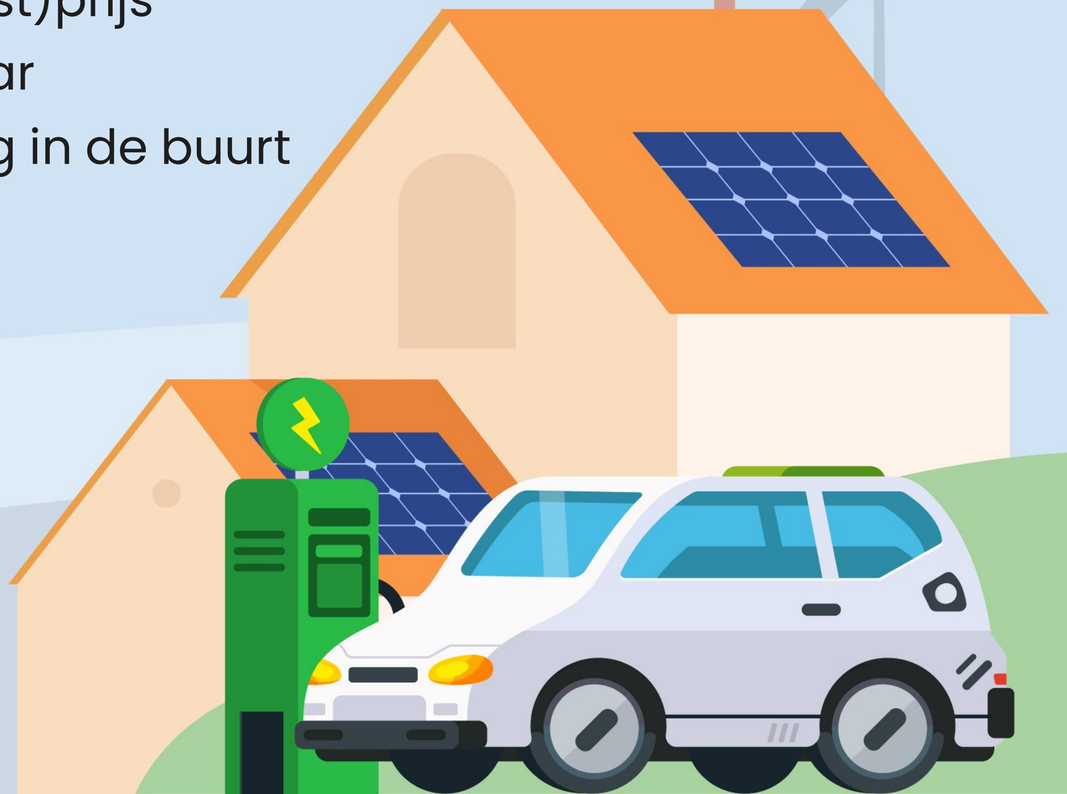

Inhoud

- Waarom energie delen?
- Wat is een energiegemeenschap?
- Wie kunnen meedoen?
- Welke rollen?
- Wat is energie delen?
- Hoe kan ik deelnemen?
- Waarmee kun je starten?
- Stap voor stap beginnen!



Waarom energie delen?

- Zekerheid en stabiliteit in energiekosten
- Transparantie over herkomst en prijs
- Opbrengsten van en voor jouw buurt
- Eigendom van de gemeenschap
- Minder afhankelijk van de energiemarkt



Wat is een energiegemeenschap?

Kan bestaan uit:

- Rechtsvormen
- Natuurlijke personen (consumenten)
- Producenten van duurzame elektriciteit
- Afnemers van duurzame elektriciteit
- Combinatie hiervan

Heeft altijd zeggenschap over:

- Prijs voor gedeelde energie
- Wie mogen deelnemen

Wie kunnen deelnemen?

Energiecoöperaties

Energiecoöperaties, koepels en leden

Particulieren

Huishoudens en Vereniging van Eigenaren

Hybride vorm

Alle combinaties zijn wenselijk wenselijk

Publieke organisaties

Gemeenten, provincies en waterschappen

Bedrijven

Groot- en kleinzakelijk, onderling of met meerdere vestigingen

Welke rollen zijn er in een energiegemeenschap?

Energiecoöperaties

Organiseren deelnemers

Ontwikkelen en beheren opwekinstallaties

Leverancier

Faciliteert administratie en verbinding deelnemers

Monitoringsplatform

Geeft inzicht in opwek en verbruik van energie

Deelnemers

Maken het werkend

Huidige landelijke energiemarkt

- Opwek en afname via de markt
- Prijsvorming door de energiemarkt
- Geen invloed op de energieprijs
- Opbrengsten naar marktpartijen

Wat mist nog in dit systeem?

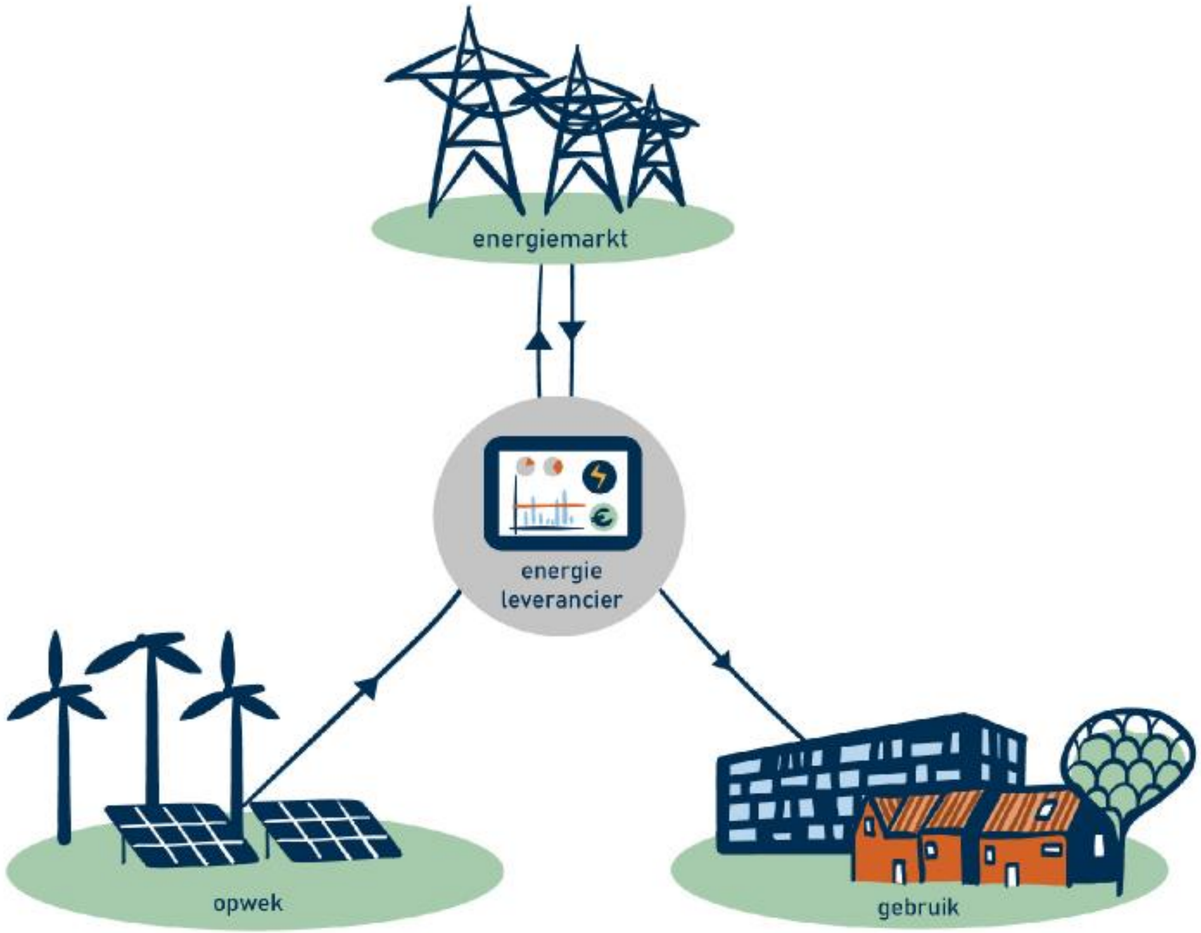

Lokale energie gemeenschap

- Opwek en gebruik zoveel mogelijk binnen gemeenschap
- Zelf invloed op de prijs
- Eigen (kost)prijs bij gelijktijdigheid
- Opbrengsten blijven lokaal

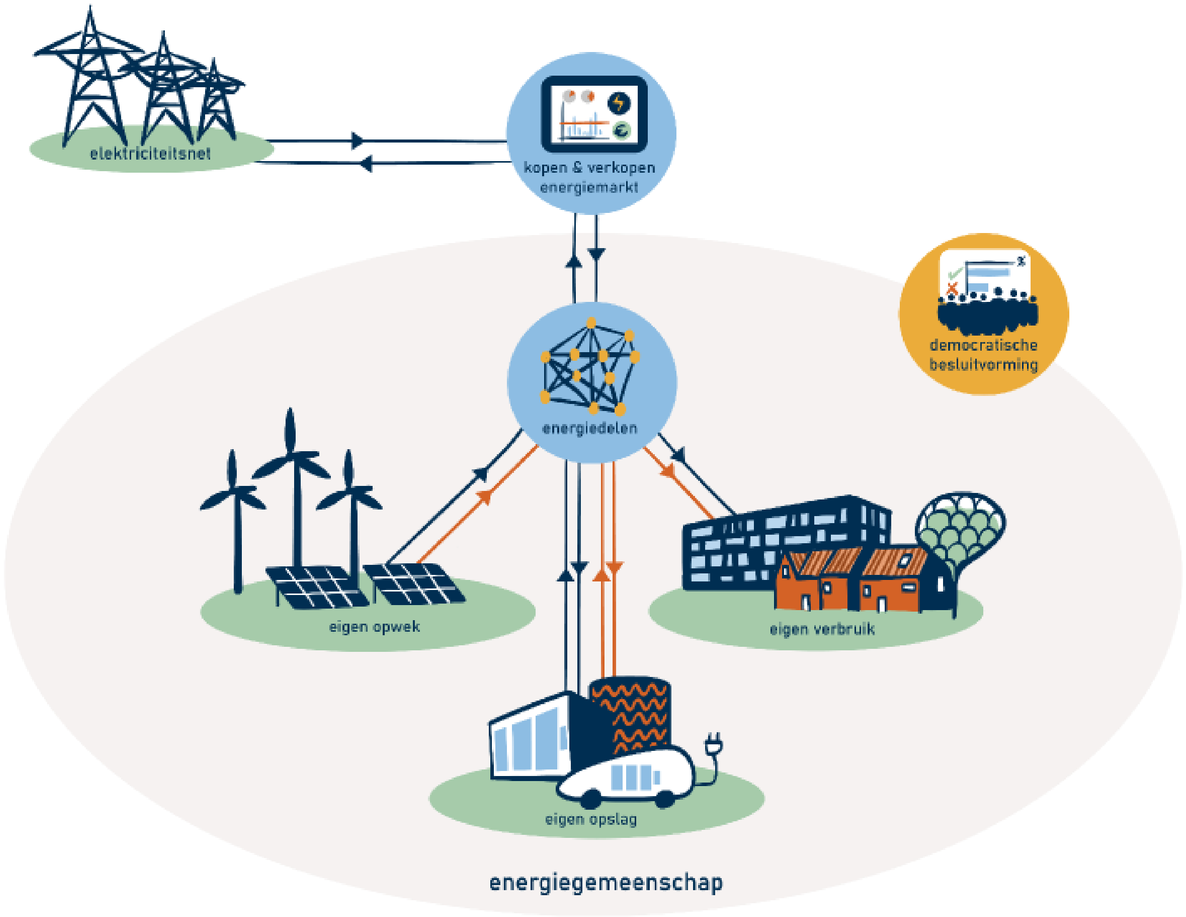

Lokale stroom voor een lokale prijs.

Samen eerlijk afspreken.

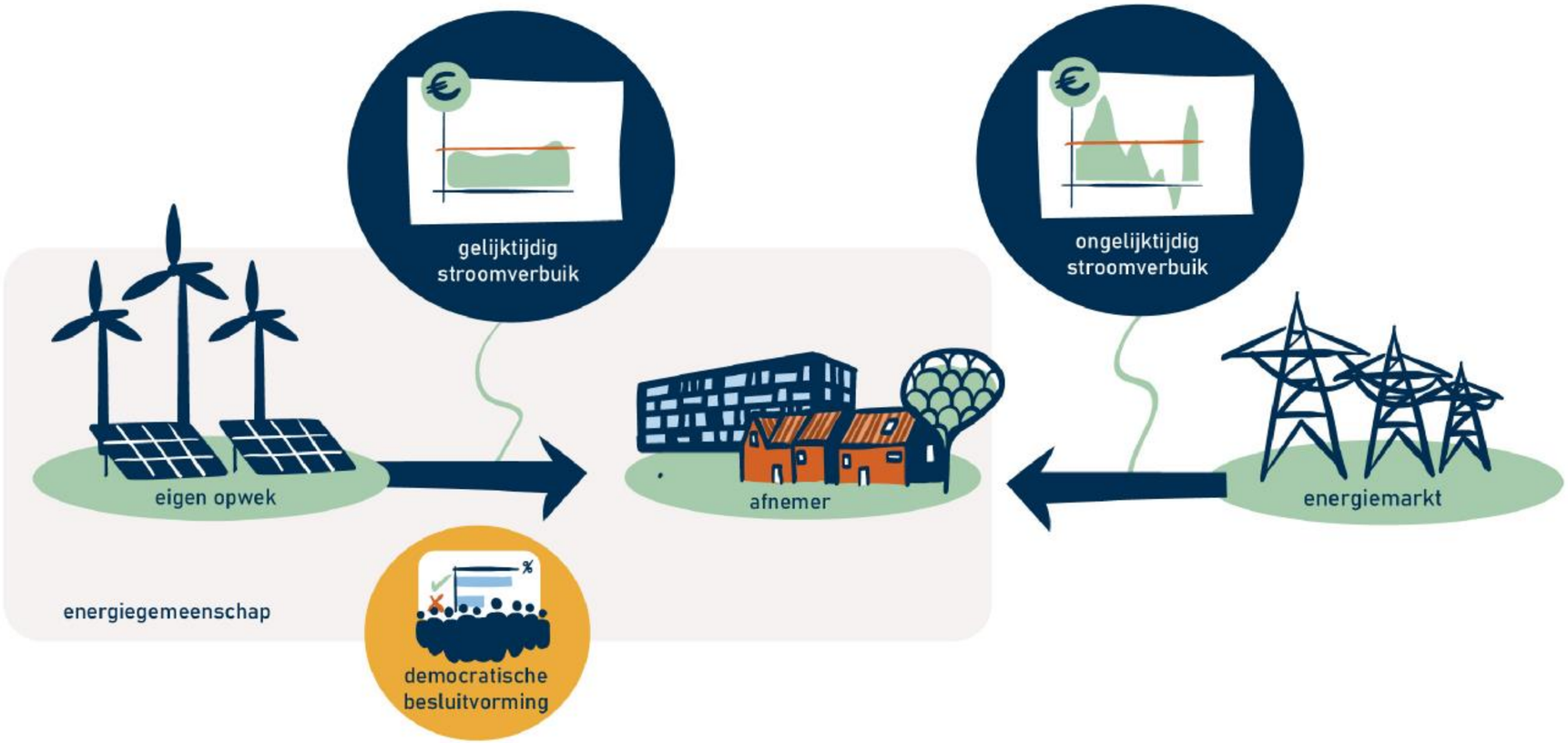

Samen gelijktijdig* opwekken en verbruiken

Gelijktijdigheid bij zon

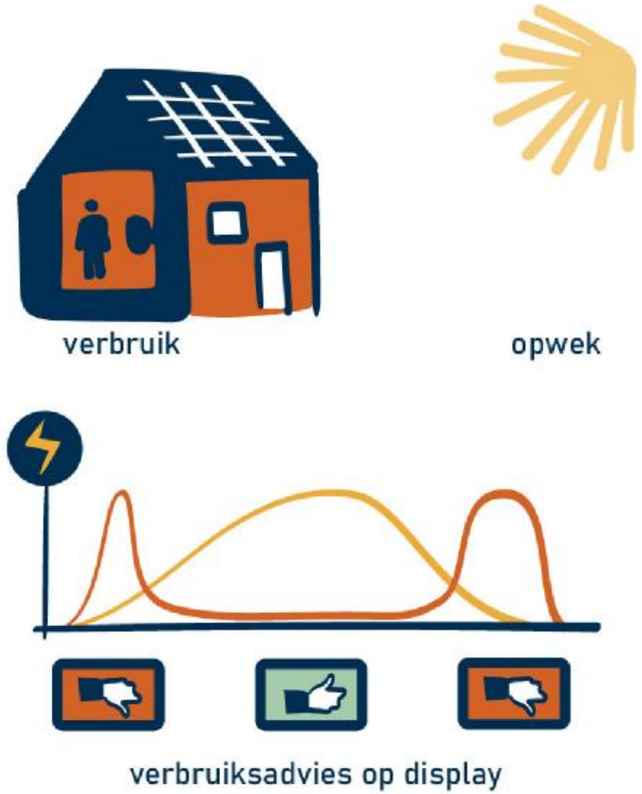

Gelijktijdigheid bij zon en wind

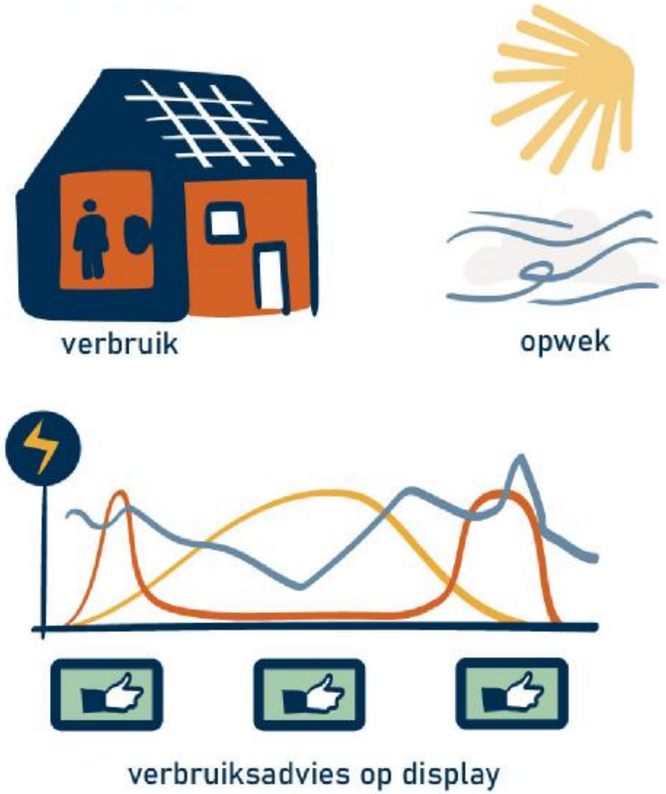

* We spreken van gelijktijdigheid als er opwek én verbruik is in hetzelfde kwartier.

Als deelnemer kun jij...

Actief meedoen:

- Energie uit jouw buurt kopen
- Jouw energie overschot verkopen
- Een eerlijke en stabiele prijs afspreken
- Zekerheid en zeggenschap krijgen
- Helpen organiseren en meebeslissen

Simpel meedoen:

- Vertrouwen op jouw gemeenschap
- Gewoon een overeenkomst afsluiten

Meedoen als deelnemer?

Dit is er voor nodig:

- Een slimme meter
- Delen van jouw verbruiksdata
- Energie(deel)contract met een coöperatieve energielverancier

Wat er voor je verandert:

- Inzicht in jouw energieverbruik
- Zien wanneer er lokaal energie beschikbaar is
- Sturen op jouw eigen verbruik

om | nieuwe energie

Energie VanOns

Energiedelen met consumenten werkt zo

- Deelnemers vormen samen een energiegemeenschap,
- Er deelnemers zijn die energie verbruiken,
- Er deelnemers zijn die energie (verbruiken en) opwekken,
- De gemeenschap bepaalt de prijs voor energie die ze samen delen,
- Gelijktijdige opwek en verbruik reken wij af met jullie prijs,
- Niet gelijktijdige energie rekenen wij af tegen dynamische marktprijs van dat moment.

Let op: in 2027 starten we met deze basis, daarna ontwikkelen we extra mogelijkheden.

om nieuwe energie

Energie VanOns

Zo ziet jouw factuur eruit

- Jullie prijsafspraak voor energiedelen
- De dynamische marktprijs voor tekort/overschot
- Vaste leverancierskosten en variabele kosten (premie)
- ! Energiebelasting, BTW en netbeheerkosten ongewijzigd



Energie VanOns

om nieuwe energie

Wat kun jij zelf doen?

- Energie besparen
- Lid worden van jouw energiecoöperatie
- Energie kopen van jouw energiecoöperatie
- Aanmelden voor energiedelen bij een cooperatie of initiatief in jouw buurt



Als coöperatie met opwekinstallatie starten met energiedelen?

Start direct met energie delen met één/enkele organisaties

1. Zoek een organisatie die jullie energie wil kopen?
2. Neem contact met ons op voor hulp.
3. Vraag de kwartierdata van het bedrijf.
4. Wij bereken gratis jullie gelijktijdigheid en delen het resultaat met een voorstel.
5. Jullie bepalen de prijs voor energiedelen.

Begin met informeren en werven van leden en consumenten

1. Organiseer een leden- of inloopbijeenkomst.
2. Wij delen onze informatie en presentatie.
3. Voor elke aansluiting ontvangt de cooperatie opbrengsten en verbuikersdata (P4-data).
4. Maak een projectplan en start simuleren.
5. Gebruik de routekaart met hulpmiddelen.

De routekaart naar een energiegemeenschap

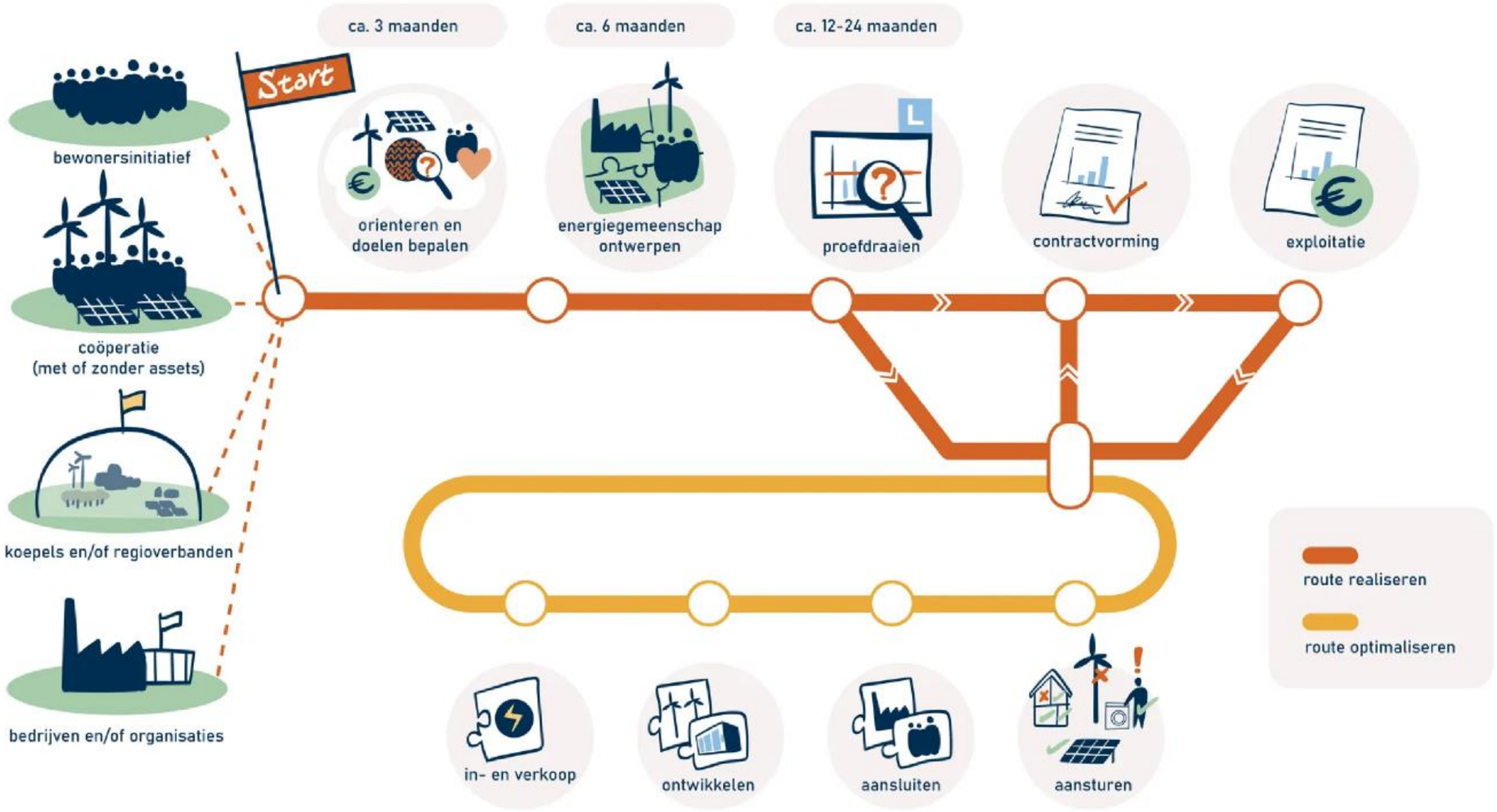

Samenwerken en eerlijk energie delen

Zie ook: Kennisbank Energiegemeenschappen

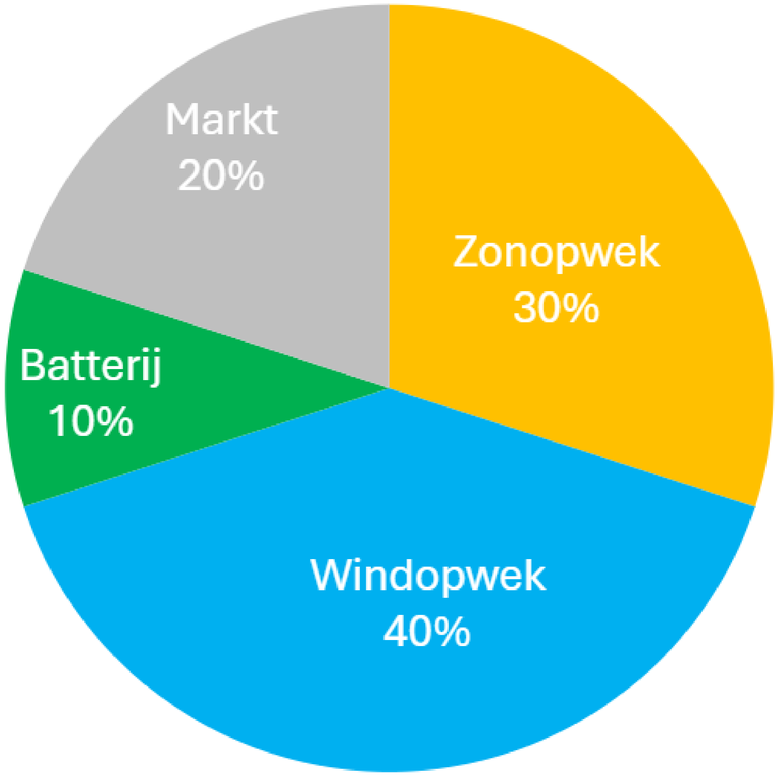

Voorbeeld gelijktijdig energieverbruik
van opwek uit jouw gemeenschap

Stap voor stap jouw energiegemeenschap

1. Start met een kleine groep organisaties.
2. Uitbreiden met verbruikers:

   huishoudens, bedrijven, overheden
3. Uitbreiden met meer installaties:

   zon, wind, batterij.

om | nieuwe energie

Energie VanOns

Meld je initiatief aan

Wij begeleiden je met onze ervaring naar een goed werkende en toekomstbestendige energiegemeenschap.



Meld je initiatief vandaag nog aan!

Wij begeleiden je stap voor stap naar een goed werkende, toekomstbestendige energiegemeenschap